COMUNE DI ROCCABASCERANA
Provincia di Avellino



SISTEMA DELLE CONOSCENZE

D3	ANALISI URBANISTICA	
	SISTEMA DELLE PROTEZIONI	

Supporto tecnico scientifico

Dipartimento di Ingegneria Civile
Università degli Studi di Salerno
Gruppo di Tecnica e Pianificazione Urbanistica

Responsabile Scientifico Prof. Ing. Roberto Gerundo
Responsabile Operativo Dott. Ing. Ottavia Giacomarello

Responsabile Unico del Procedimento geom. Torino Storti
Coordinatore della Progettazione arch. Cinzia Lanzillo
Vicesindaco delegato all'Urbanistica geom. Albino Fucci
Sindaco dott. Roberto Del Grosso

Convenzione del 09.03.2021

Scala 1: 5.000 — Febbraio 2022

Legenda

- Confine comunale Roccabascerana
- Confini comuni limitrofi
- Confine provinciale

Sistema delle protezioni ambientali

- vincolo idrogeologico (Rd 3267/1923 e Lr 27/1979)
- vincolo boschivo (art. 142 DLgs 42/2004)
- vincolo ambientale per i fiumi - 150 m (art. 142 DLgs 42/2004)
- area di tutela assoluta sorgenti 10 m (art. 94 DLgs 152/2006)
- area di rispetto dalle sorgenti - 200 m (art. 94 DLgs 152/2006)
- area di rispetto dai serbatoi - 10 m (L. n. 36/1994)

Vincoli speciali

- area di rispetto cimiteriale - 200 m (art. 28 L 166/2002)
- area di rispetto cimiteriale - 100 m (art. 1.7 Lr 14/1982)
- metanodotto SNAM esistente e relativa fascia di rispetto - 20 m (Dm 17.04.2008)

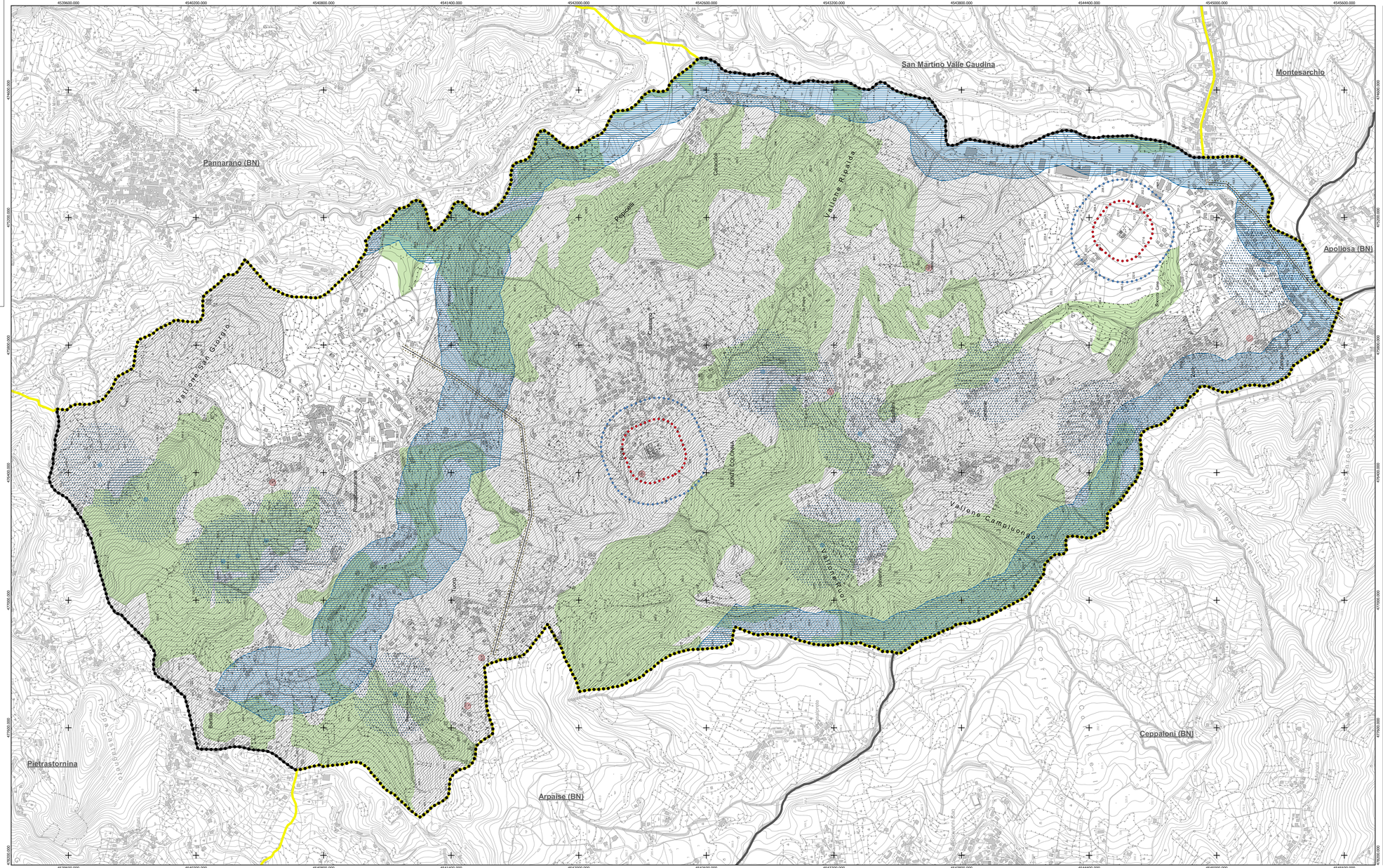
4539600.000
4540200.000
4540800.000
4541400.000
4542000.000
4542600.000
4543200.000
4543800.000
4544400.000
4545000.000
4545600.000
4570200.000
4570800.000
4571400.000
4572000.000
4572600.000
4573200.000
4573800.000
4574400.000
4575000.000
4575600.000
San Martino Valle Caudina
Montesarchio
Pannarano (BN)
Apollosa (BN)
Pietrastornina
Arpaise (BN)
Ceppaloni (BN)
Vallone Rigaldia
Vallone San Giorgio
Vallone Campiuongo
Vallone Rio Grande
Vallone Cancellara
Vallone Cancellarello
Vallone Cancellarello Grande
Vallone Cancellarello Piccolo
Vallone Cancellarello Piccolo
Vallone Cancellarello Piccolo